Tel.: 034422/989010 Internet: www.alu-krebs.com
Fax.: 034422/989019 E-Mail: info@alu-krebs.de

Bleche mit Profil

Aluminiumtrapez AK 50/250

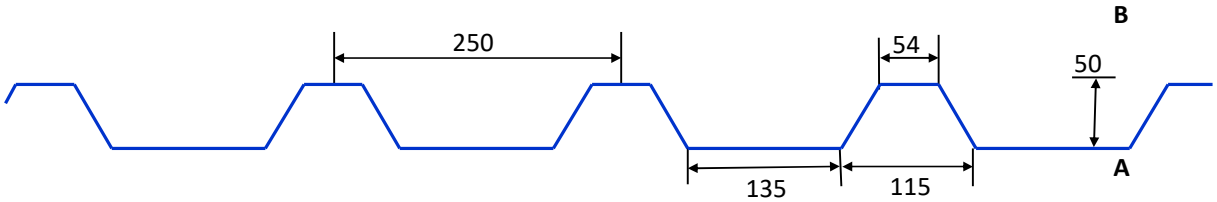

Baubreite [mm]: **1.000**
Tafelbreite [mm]: **1.055**

Beschichtung		Alu 25 µm/ RSL						Alu 25 µm/ Vlies					Alu stucco 25 µm/ RSL					Alu stucco 25 µm/ Vlies				
Farbe	Dicke [mm]	0,50	0,70	0,80	0,90	1,00	1,20	0,50	0,70	0,80	1,00	1,20	0,50	0,70	0,80	0,90	1,00	0,50	0,70	0,80	0,90	1,00
3003																						
3009			x						x													
3016																						
5010																						
6005			x						x													
6011																						
7016			x	x		x			x	x	x											
7021													x	x					x			
7035			x						x													
7042						x					x											
8004																						
8011																						
8012																						
8014			x						x													
8016													x	x					x			
9002			x			x			x		x											
9006			x	x		x/BS	x		x	x	x	x										
9007			x			x			x		x											

blank-stucco	
0,50	x
0,70	x
0,80	x
0,90	
1,00	x

walzblank	
0,50	
0,70	x
0,80	x
0,90	
1,00	x
1,20	x

Hinweis: aus technischen Gründen ist eine Abweichung der dargestellten Farben vom Originalfarbton möglich

* BS = Alternativ beidseitig Alu 25 µm/ 25 µm erhältlich

Dicke	**[mm]**	0,50	0,70	0,80	1,00	1,20
Gewicht	**[kg/m²]**	1,70	2,40	2,70	3,40	4,08

Stand: Jan. 2023