

Stahltrapez 18/160

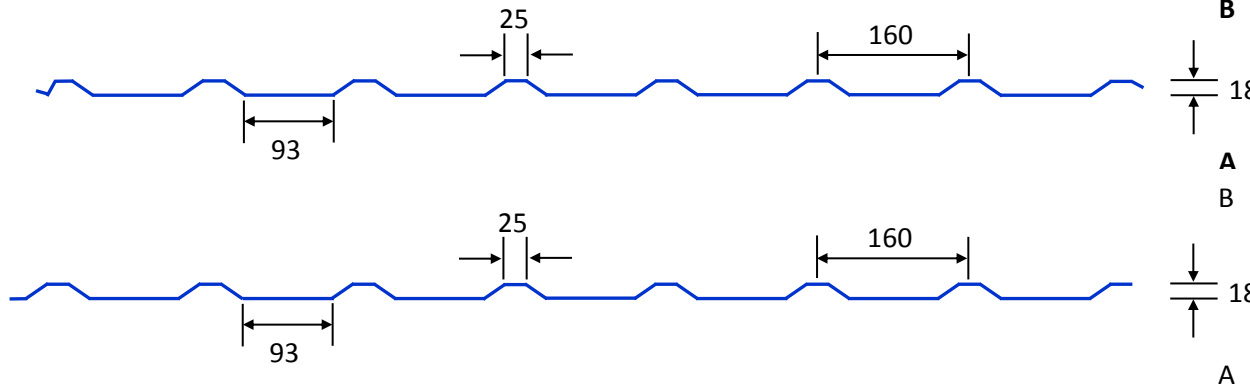

Baubreite [mm]: 1.100
Tafelbreite [mm]: 1.150 [DACH]

Tafelbreite [mm]: 1.160 [WAND]

Beschichtung		Stahl 25 µm/ RSL					Stahl 15 µm/ RSL				Stahl 25 µm/ 25 µm					Stahl 25 µm/ Vlies					Verzinkt	Aluzink				
Farbe	Dicke [mm]	0,50	0,63	0,75	0,88	1,00	1,25	0,63	0,75	0,88	1,00	1,25	0,63	0,75	0,88	1,00	1,25	0,50	0,63	0,75	0,88	1,00	Z 275	AZ 185		
3011		x																x							0,50	
5010																										0,63
6005																										0,75
6011		x		x														x		x						
6020		x	x	x														x	x	x						
7016		x	x	x														x	x	x						
7032																										
7035		x		x														x		x						
8004		x	x	x														x	x	x						
8011		x		x														x		x						
8012		x	x	x														x	x	x						
8014																										
9002		x	x	x														x	x	x						
9006		x		x														x		x						
9007																										
9010																										

Hinweis: aus technischen Gründen ist eine Abweichung der dargestellten Farben vom Originalfarbton möglich

Dicke	[mm]	0,50	0,63	0,75
Gewicht	[kg/m²]	4,40	5,50	6,50